LE FESTIVAL DES TOUT-PETITS

CELLA'MARMAILL 9e édition

DU 10 AU 17 FÉVRIER 2024 !

Quartier Celleneuve – Montpellier

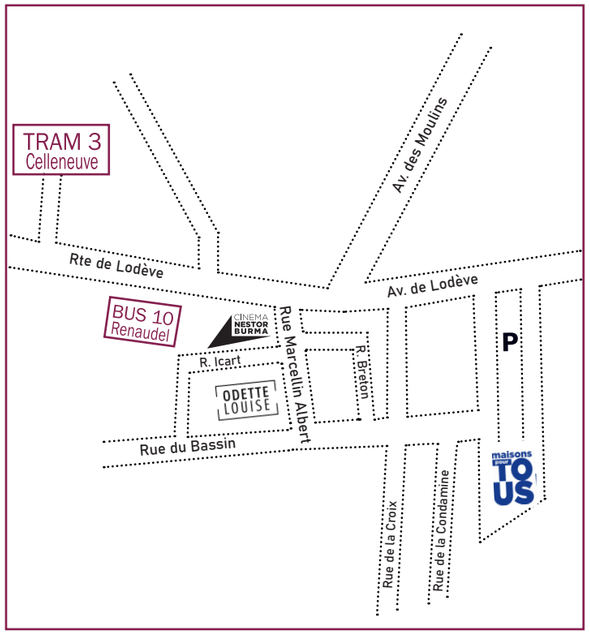

VENDREDI 16 FÉVRIER

Parcours motricité « Petit Bamboo » animé par Bamboo CSM
De 09h30 à 10h30 et de 10h30 à 11h30 **0-3 ans**
Proposé par la MPT Marie Curie
L'association Bamboo CSM a conçu l'atelier « Petit bambou » en y intégrant des exercices de stimulation sensorielle et sensorimotrice pour permettre aux enfants d'explorer leur écosystème de manière autonome et harmonieuse.
MPT Marie Curie
Jauge limitée. Sur réservation : 04 48 18 62 14 / Entrée libre sur inscription

Cinéma et contes *« La chouette entre veille et sommeil »*
10h30 **À partir de 3/4 ans (lecture + projection : 1h)**
Proposé par le cinéma Nestor Burma et la médiathèque W.Shakespeare
5 cours métrages à la frontière du rêve et de la réalité. Séance précédée d'un temps d'histoires et de contes animé par la médiathèque William Shakespeare.
Cinéma Nestor Burma
Sur réservation : 04 67 61 08 52 ou reservations.nestorburma@gmail.com / Tarif : 3,50€

Atelier créatif sur les 4 saisons
16h à 17h **Enfants de 5 à 6 ans non accompagnés**
Proposé par la MPT Marie Curie
Atelier de loisirs créatifs.
MPT Marie Curie
Jauge limitée. Sur réservation : 04 48 18 62 14 / Tarif : carte MPT

SAMEDI 17 FÉVRIER — CLÔTURE DU FESTIVAL

Boîte à lire des tout-petits « Lectures théâtralisées »
10h **À partir de 20 mois**
Proposé par Odette Louise
Découvrez en famille l'univers des albums jeunesse revisité par les conteuses et musiciennes de la Boîte à lire ! Avec **Marion Sila, Lucile Marsac, Caroline Cano** et **Mathilde Long.**
Espace RectoVerso
Sur réservation : espacerectoverso@gmail.com / Tarif : 3€/pers

Cinéma *« Contes et silhouettes »*
À la découverte des ombres chinoises
15h40 **À partir de 5 ans**
Proposé par le cinéma Nestor Burma
(Re)Découvrez l'œuvre de Lotte Reiniger à travers un programme de 4 courts-métrages d'animation réalisés entre 1954 et 1956 et adaptés de célèbres contes.Venez admirer sur grand écran la finesse et la créativité de l'animation en silhouettes !
Cinéma Nestor Burma - Jauge limitée.
Sur réservation : 04 67 61 08 52 ou reservations.nestorburma@gmail.com / Tarif : 3,50€

Spectacle « Dame Hiver » Cie Loiseau Lyre
16h30 **Dès 3 ans**
Proposé par la MPT Marie Curie

La neige n'est pas tombée : Dame Hiver ne s'est toujours pas levée ! On chante, on danse, on rit mais rien, elle reste endormie. Deux amis, Souricette et Écureuil, prennent le chemin de la montagne pour la réveiller...
MPT Marie Curie
Jauge limitée - Entrée libre sur réservation : 04 48 18 62 14

Déambulation musicale, goûter
16h45 **en famille**
Proposé par Odette Louise
Déambulation en musique avec la Cie **Le Plus Petit Espace Possible** et la Fanfare d'occasion (Elise Chatelain : trombone, Lise Garnier : trombone, Séverine Fel : tuba). Suivez cette fanfare déjantée jusqu'à la MPT Marie Curie, où vous attendront goûter, jeux, animations, pour clôturer cette 9e édition du festival.
Départ place Renaudel devant le cinéma Nestor Burma - Sans réservation / Accès libre

Crédit : Loïc Nys

ET TOUTE LA JOURNÉE DU 10 AU 17 FÉVRIER

FRESQUE PARTICIPATIVE EN ACCÈS LIBRE
9h à 12h30 et 14h à18h **en famille**
Proposé par la MPT Marie Curie
Dessinez, décorez, coloriez, laissez libre cours à votre créativité !
MPT Marie Curie/ Entrée libre Renseignements : 04 48 18 62 14

LUDOTHÈQUE EN ACCÈS LIBRE
9h à 12h et 14h à18h **en famille avec enfants de 6 mois à 6 ans**
Proposé par la MPT Marie Curie
Jouer, lire, partager un moment privilégié avec vos enfants !
MPT Marie Curie/ Entrée libre Renseignements : 04 48 18 62 14

Les différents partenaires culturels du quartier Celleneuve sont heureux de se regrouper cette année encore, pour proposer aux enfants une semaine qui leur est dédiée avec, pour cette neuvième édition, du cinéma, des spectacles, des expositions, des ateliers, des découvertes culinaires.....

LES LIEUX DU FESTIVAL CELLA'MARMAILLE

Espace RectoVerso (Association Odette Louise)
14 rue Marcellin Albert 34080 Montpellier
espacerectoverso@gmail.com

L'Annexe (Association Odette Louise)
16 rue Marcellin Albert 34080 Montpellier

Cinéma Nestor Burma
2 rue Marcellin Albert 34080 Montpellier
04 67 61 08 52
reservations.nestorburma@gmail.com

Maison pour tous Marie Curie
13 allée Antonin Chauliac 34080 Montpellier
04 48 18 62 14

Samedi 10 février — Ouverture du festival

Spectacle « Chaos » Cie LeMooveNeMent
10h À partir de 20 mois
Proposé par Odette Louise et la MPT Marie Curie

Un spectacle créatif mêlant danse, objets et musique, inspiré de l'univers des tout-petits. Les thèmes de la naissance, du chaos et de l'énergie naturelle sont explorés, influencés par le travail des plasticiens Emma Talbot et Ernesto Neto. Rejoignez **Sara Jaleco, Mareu Machado** et le musicien **Jean Dumas** pour une expérience unique, où les tout-petits sont invités à découvrir différentes formes d'expression du chaos..

MPT Marie Curie - Jauge limitée
Sur réservation : 04 48 18 62 14 - Tarif : participation libre

Séance d'ouverture
« Les toutes petites créatures »
16h (38 min) À partir de 3 ans
Proposé par le cinéma Nestor Burma

Dans chacune de leurs aventures, Rose, Bleu, Orange, Jaune et Vert explorent leur environnement, et à travers toutes sortes de jeux, apprennent à découvrir le monde qui les entoure...

Cinéma Nestor Burma - Jauge limitée.
Sur réservation : 04 67 61 08 52 ou reservations.nestorburma@gmail.com / Tarif : 3,50€

Goûter musical, animations, ateliers
16h45 en famille
Proposé par Odette Louise et le cinéma Nestor Burma
Après la séance de cinéma, venez partager un goûter en musique avec **La Fanfare de l'Avenir** pour célébrer l'ouverture du Festival Cellamarmaille !

Rue Marcellin Albert et Place Renaudel - Sans réservation / Accès libre

Dimanche 11 février

Atelier improvisation danse parents/enfants
10h à 10h45 20 mois à 3 ans accompagné d'un adulte
11h à 12h 4 à 6 ans accompagné d'un adulte
Proposé par Odette Louise

À partir de jeux, de gestes simples, de comptines ou d'histoires, chacun, enfant et adulte, est invité à explorer le mouvement dansé. Avec **Sara Jaleco** de la Cie le MooveNeMent.

MPT Marie Curie
Jauge limitée. Sur réservation : espacerectoverso@gmail.com / Tarif : 3€/pers

Ciné-relax + goûter « Les petits singuliers »
14h À partir de 5/6 ans (50 min)
Proposé par le cinéma Nestor Burma

Quatre histoires touchantes qui nous parlent de différence et de tout ce que l'ouverture à l'autre peut apporter de positif dans nos quotidiens. De la poésie en images qui touche en plein cœur.

Cinéma Nestor Burma - Jauge limitée.
Sur réservation : 04 67 61 08 52 ou reservations.nestorburma@gmail.com / Tarif : 3,50€

Dimanche 11 février (suite)

Ciné-musique « L'Hiver féérique »
16h10 À partir de 3/4 ans (38 min)
Proposé par le cinéma Nestor Burma

Séance précédée d'une jolie parenthèse musicale sur le thème de l'hiver et des saisons avec les musiciennes et chanteuses **Marie-Aude Lacombe** et **Sabrina Kadri.**

Cinéma Nestor Burma - Jauge limitée.
Sur réservation : 04 67 61 08 52 ou reservations.nestorburma@gmail.com / Tarif : 3,50€

Lundi 12 février

Atelier parents enfants par l'association Élevé en Tribu
9h30-10h30 + 10h45-11h45 Jusqu'à 3 ans accompagné d'un adulte
Proposé par la MPT Marie Curie
Atelier créatif parents enfants favorisant le développement de l'enfant.

MPT Marie Curie
Jauge limitée - Entrée libre sur inscription : 04 48 18 62 14

Éveil musical animé par My Groove
16h à 17h 5 à 6 ans (non accompagné)
Proposé par la MPT Marie Curie
Un atelier qui permet aux jeunes enfants de découvrir la musicalité des voix, des instruments, des sons, ainsi que l'expression du corps et des émotions.

MPT Marie Curie - Sur réservation : 04 48 18 62 14 / Tarif : carte MPT

Atelier créatif « Arbre des 4 saisons »
16h à 17h 3 À 4 ans (non accompagné)
Proposé par la MPT Marie Curie
Création d'un arbre des 4 saisons

MPT Marie Curie - Sur réservation : 04 48 18 62 14 / Tarif : carte MPT

Mardi 13 février

Atelier bambino
À 9h30 et à 10h30
18 mois à 3 ans accompagné d'un seul adulte
Proposé et animé par la MPT Marie Curie
Aujourd'hui c'est Mardi Gras !
Viens confectionner ton masque !

MPT Marie Curie
Jauge limitée. Sur réservation : 04 48 18 62 14 / Tarif : carte MPT (enfants)

Atelier cuisine crêpes !
10h30 à12h De 4 à 9 ans
Proposé par l'Esperluette
Aujourd'hui c'est Mardi Gras ! Viens préparer les crêpes qui seront offertes au gouter de l'après midi à la Maison pour tous !

MPT Marie Curie
Réservation : entrée libre sur inscription : 04 48 18 62 14

Mardi 13 février (suite)

Séances mardi gras, goûter
Proposé par le cinéma Nestor Burma
14h15 *« Les petits singuliers »* À partir de 5/6 ans
15h45 *« Rita et crocodile »* À partir de 3 ans
Soyons tous différents et déguisés pour cet après-midi festif !
Suite à la séance de *Rita et Crocodile*, dirigeons-nous vers la Maison pour Tous Marie Curie où atelier Mardi gras et maquillage attendront les spectateurs. Puis un goûter crêpes sera proposé avec les partenaires du festival.

Cinéma Nestor Burma - Jauge limitée.
Sur réservation : 04 67 61 08 52 ou reservations.nestorburma@gmail.com / Tarif : 3,50€

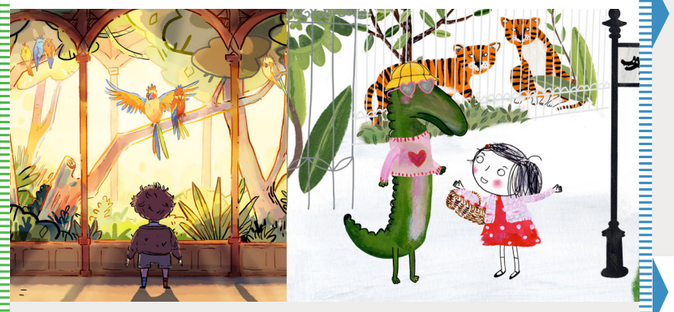

Atelier créatif
De 15h15 à 16h30 Enfants
Proposé par la MPT Marie Curie
Aujourd'hui c'est Mardi Gras ! ateliers créatifs, maquillage... suivis du gouter avec les partenaires du festival.

MPT Marie Curie - Jauge limitée. Sur réservation : 04 48 18 62 14 / Entrée libre

Mercredi 14 février

Contes animé par l'association A.U.R.A.L
De 15h30 à 16h00 et de 16h20 à 16h50
3 à 6 ans accompagné d'un adulte
Proposé par la MPT Marie Curie
Une histoire est une petite chose qui nait au creux de l'oreille. Puis elle grandit comme un haricot magique et nous amène au delà des nuages !

MPT Marie Curie
Jauge limitée. Tarif : Entrée libre sur réservation : 04 48 18 62 14

Goûter des 5 sens
14h30 à 17h De 4 à 9 ans
Proposé par l'Esperluette
Par équipes, les enfants devront découvrir un maximum d'aliments grâce à leurs 5 sens. Ils finiront cet atelier par un temps de création et de dégustation de pancakes rigolos.

Salle Scotto côté jardin de la MPT Marie Curie
Réservation : esperluette.celleneuve@gmail.com Tarif : 2.50€

Jeudi 15 février

Installaton-spectacle « Rhizome » Cie MOSO
9h15, 10h15, 11h15, 15h, 16h, 17h de 6 mois à 3 ans
Proposé par Odette Louise
Rhizome, c'est une forêt de bambous où l'enfant partage le quotidien ludique de Tina. Guidé par son hôte bienveillante, il explore de nouveaux jeux, chemins et mouvements... Chaque instant devient une célébration, créant un spectacle unique. L'adulte observe, Rhizome devient une ode à la vie, à la liberté, et à la nature, un moment suspendu entre terre et cime, dédié à la joie des petits plaisirs.

MPT Marie Curie - Jauge limitée 8 enfants (adultes accompagnateurs illimités)
Jauge limitée - Sur réservation : espacerectoverso@gmail.com - Accès libre

Jeudi des tous petits « Mr Chat et les Shammies »
10h À partir de 20 mois (50 min)
Proposé par le cinéma Nestor Burma et Odette Louise
Une séance en deux temps : découvrez ce programme de courts métrages puis prolongez ce voyage dans l'imaginaire avec le spectacle « Fantaisie » de **Nicole Rechain.**

Cinéma Nestor Burma
Sur réservation : 04 67 61 08 52 ou reservations.nestorburma@gmail.com
Tarif : 5 €

Visite au Musée Fabre « Vole, vole papillon »
De 10h15 à 11h 3 à 5 ans accompagné d'un adulte
Proposé par la MPT Marie Curie
Venez découvrir les œuvres du peintre montpelliérain Frédéric Bazille, en suivant un petit papillon qui se promène de tableau en tableau. Une visite ludique et scénarisée pour les plus petits.

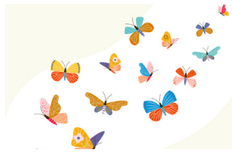

Musée Fabre
Tarif : carte MPT sur reservation 04 48 18 62 14

Spectacle « Fantaisie » Nicole Rechain
16h30 à partir de 20 mois
Proposé par Odette Louise
Découvrez la magie de la musique avec vos tout-petits lors d'un voyage en chansons avec Steel Drum (tambour d'acier). Une expérience enchantée pour partager des moments spéciaux en famille !

Espace Recto Verso
Jauge limitée - Sur réservation : espacerectoverso@gmail.com
Tarif : 3€/pers